

# ÍNDICE

<b>ÍNDICE</b> .....	<b>1</b>
<b>PRESENTACIÓN DE LA MARCA</b> .....	<b>3</b>
Introducción .....	4
Versión Preferente .....	5
<b>NORMAS DE APLICACIÓN</b> .....	<b>6</b>
Aplicaciones .....	7
Retrícula de construcción .....	8
Cromatismo .....	9
Área de protección .....	10
Tamaños mínimos aconsejados .....	11
Elementos y usos tipográficos .....	12
Elementos ornamentales + recursos de apoyo .....	13
<b>EJEMPLOS DE APLICACIÓN</b> .....	<b>18</b>
Material corporativo / Tarjeta de visita # 01 .....	19
Material corporativo / Tarjeta de visita # 02 .....	20
Material corporativo / Tarjeta de visita # 03 .....	22
Material corporativo / Carpeta A4 .....	24
Material corporativo / Tarjeta de visita # 04 .....	25
Material publicitario / Tríptico .....	27
Material publicitario / Display .....	29

# PRESENTACIÓN DE LA MARCA

En este manual se presenta la propuesta de marca para **“Palmeritas Original”**, pequeña marca del sector de la pastelería, dedicado a la venta de palmeras de hojaldre, con relleno de mermelada natural, cobertura de chocolate y toppings naturales.

Se parte de un *restyle* del logo original y con dos mandatories; el uso del *Pantone 143 C* y el claim ***“baked with heart”***.



A

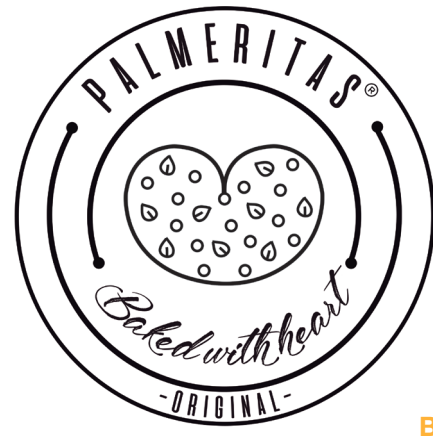

B

A - VERSIÓN PREFERENTE

B - VERSIÓN ORIGINAL

# NORMAS DE APLICACIÓN



A



B



C



D



E

- A. VERSIÓN PREFERENTE
- B. NEGATIVO
- C. NEGRO SOBRE AMARILLO
- D. BLANCO SOBRE AMARILLO
- E. AMARILLO SOBRE NEGRO



ANCHO: 5,5 módulos "X"

ALTO: 5 módulos "X"





**PANTONE BLACK 6 C**

**R=14 / G=19 / B=24**

**C=83,11% / M=59,65% / Y=54,01% / K= 70,71%**

**PANTONE 143 C**

**R=249 / G=162 / B=31**

**C=8,35% / M=35,55% / Y=86,09% / K= 0,28%**



*La línea amarilla delimita el espacio de protección con el cual ha de usarse el logo*



**TAMAÑO MÍNIMO RECOMENDADO:**

**An.: 31 mm x Al.: 28 mm**



ABCDEFGHIJKLMNOPQRSTUVWXYZ

abcdefghijklmnopqrstuvwxyz

1234567890¿?!i

AMARILLO FONT

ABCDEFGHIJKLMNÑOPQRSTUVWXYZ

ABCDEFGHIJKLMNÑOPQRSTUVWXYZ

abcdefghijklmnoñopqrstuvwxyz

abcdefghijklmnoñopqrstuvwxyz

1234567890¿?!i

DREAM ORPHANS FONT

(Regular, Italic, Bold, Bold italic)

**Perti, untempr aciaedo, aveste.**

*Ad pordita corum sultorus? Vivendit. Ublis.*

Astum furenti mmoreunt atelarteatam elut videm Romnit, sulium patur int?  
 quematur.Satissuppl. Bat. Alinatu ssoltoria nonfenductum vivirmilis impratuit.  
 Tatus, que estampero cus con sed Castis es horum inpracris fit, quon ta ventraris,  
 sendam, tabus facchum iam iaes con vensupio et? Ure pes rente ad comne mensum  
 perficiemque nemori condius aciem ta, nes!

EJEMPLO DE USOS TIPOGRÁFICOS:

TITULAR: *Dream Orphans Bold, 14pt.*

COPETE: *Dream Orphans Italic, 10pt.*

CUERPO DE TEXTO: *Helvetica Neue  
 Medium Italic 9pt.*













# EJEMPLOS DE APLICACIÓN

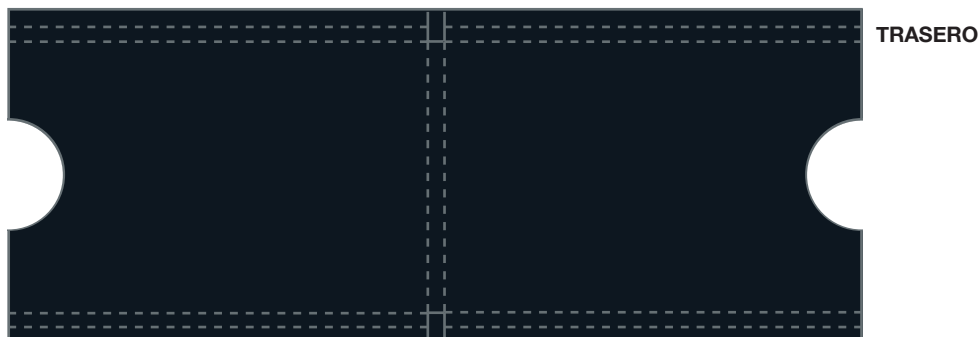

*Funda de tarjeta con troquel mediante el cual se ve el color amarillo de la tarjeta interior. Esta lleva tinta UVI sobre el texto.*

**MEDIDAS DE LA FUNDA**

**MONTADA: 85 mm x  
55 mm, papel de 350 g.**

**MEDIDAS DE LA TARJETA:**

**84 mm x 54 mm, papel de 250 g.**



DELANTERO



TRASERO

---

---

*Tarjeta de visita encolada, con troquel delantero mediante el cuál se ve el amarillo de la tarjeta trasera.*

**MEDIDAS DE LA TARJETA:**  
**55 mm x 55 mm de diámetro,**  
**papel de 200 g.**

---

---





DELANTERO

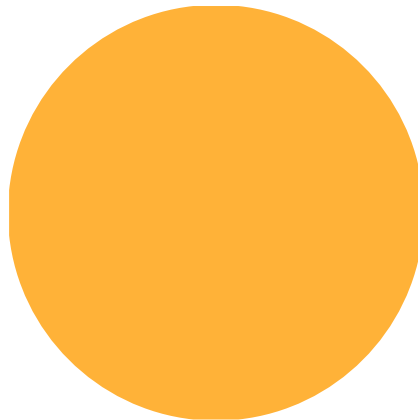

TRASERO

---

---

*Tarjeta de visita encolada,  
con golpe en seco hacia  
afuera en el delantero.*

**MEDIDAS DE LA TARJETA:**  
**55 mm x 55 mm de diámetro,**  
**papel de 200 g.**

---

---









DELANTERO



TRASERO

---

---

*Tarjeta de visita impresa a doble cara, con barniz UVI en el delantero*

**MEDIDAS DE LA TARJETA:**  
**55 mm x 55 mm de diámetro,**  
**papel de 350 g.**

---

---





## EXTERIOR

### Nuestro relleno

>Lorem ipsum dolor sit amet, consectetur adipiscing elit, sed diam nonummy nibh euismod tincidunt ut laoreet dolore magna aliquam erat volutpat. Ut wisi enim ad minim veniam, quis nostrud exerci tation ullamcorper suscipit lobortis nisl ut aliquip ex ea commodo consequat. Duis aute m vel eum irure dolor in hendrerit in vulguate velit esse molestie consequat, vel illum dolore eu feugiat nulla facilisis at vero eros et accumsan et justo odio dignissim qui blandit praesent luptatum zzril delenit augue duis dolore te feugiat nulla

### ¿Cuántas somos?

- *Pink Panther*
- *María*
- *Pistachio*
- *Necciola*
- *Miss Choc*
- *Verona*
- *Peanuts*
- *Cheesecake*
- *Speculatit*
- *Fruits and Seeds*
- *Costiza*
- *Trípicana*

### Nuestro baño

>Lorem ipsum dolor sit amet, consectetur adipiscing elit, sed diam nonummy nibh euismod tincidunt ut laoreet dolore magna aliquam erat volutpat. Ut wisi enim ad minim veniam, quis nostrud exerci tation ullamcorper suscipit lobortis nisl ut aliquip ex ea commodo consequat. Duis aute m vel eum irure dolor in hendrerit in vulguate velit esse molestie consequat, vel illum dolore eu feugiat nulla facilisis at vero eros et accumsan et justo odio dignissim qui blandit praesent luptatum zzril delenit augue duis dolore te feugiat nulla

### Nuestros toppings

>Lorem ipsum dolor sit amet, consectetur adipiscing elit, sed diam nonummy nibh euismod tincidunt ut laoreet dolore magna aliquam erat volutpat. Ut wisi enim ad minim veniam, quis nostrud exerci tation ullamcorper suscipit lobortis nisl ut aliquip ex ea commodo consequat. Duis aute m vel eum irure dolor in hendrerit in vulguate velit esse molestie consequat, vel illum dolore eu feugiat nulla facilisis at vero eros et accumsan et justo odio dignissim qui blandit praesent luptatum zzril delenit augue duis dolore te feugiat nulla

### Nuestro interior

>Lorem ipsum dolor sit amet, consectetur adipiscing elit, sed diam nonummy nibh euismod tincidunt ut laoreet dolore magna aliquam erat volutpat. Ut wisi enim ad minim veniam, quis nostrud exerci tation ullamcorper suscipit lobortis nisl ut aliquip ex ea commodo consequat. Duis aute m vel eum irure dolor in hendrerit in vulguate velit esse molestie consequat, vel illum dolore eu feugiat nulla facilisis at vero eros et accumsan et justo odio dignissim qui blandit praesent luptatum zzril delenit augue duis dolore te feugiat nulla

## INTERIOR

Tríptico A4 con barniz  
UVI en textos y logo.

**MEDIDAS TRÍPTICO**

**DESPLEGADO:**

**297 mm x 210 mm, papel  
de 250 g.**



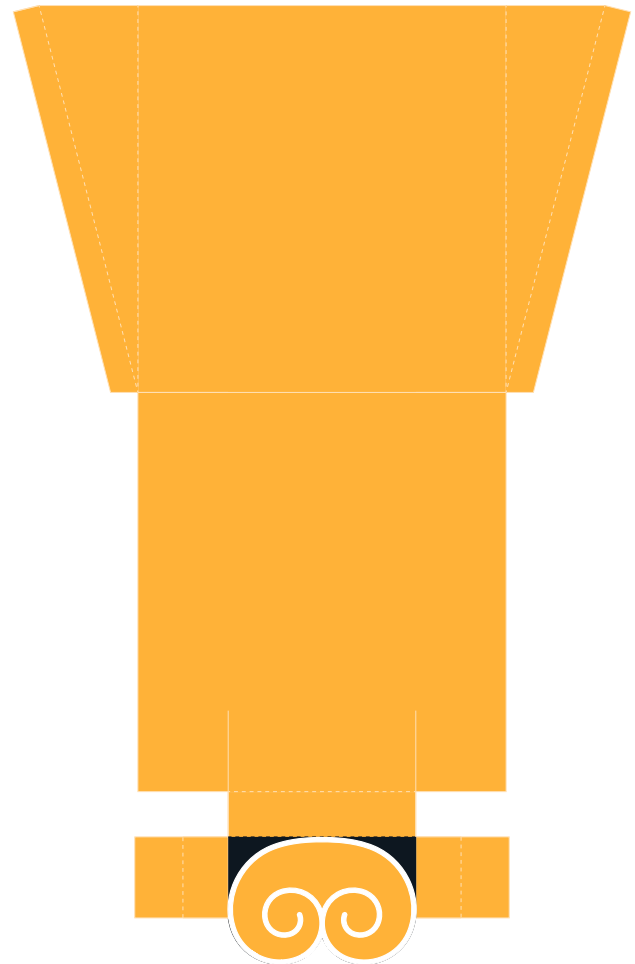

---

*Layout publicitario para trípticos.*

**MEDIDAS MONTADO:    Al. 220**  
**mm x An.: 200 mm x Prof.: 50 mm,**  
**papel de 350 g.**

---

